

# ПРОЕКТ УХОДА ЗА ЛЕСАМИ В ЗАЩИТНЫХ ЛЕСАХ

## Прореживание

(вид мероприятия по уходу за лесами)

Наименование арендатора лесного участка ГБУ «Мамадышский лесхоз»

Номер и дата договора аренды лесного участка \_\_\_\_\_

Лесничество, участковое лесничество, лесной участок ГБУ «Мамадышское лесничество», Кляушское участковое лесничество

Квартал 33 Выдел 31

Площадь 3,0 га

Номер лесосеки 4

Категория защитности Защитные (запретные полосы лесов, расположенные в доль водных объектов)

1. Характеристика лесорастительных условий лесного участка

(в том числе рельефа, гидрологических условий, почвы) ЕД Д2

5Е2ЛП2В1ОС

2. Характеристика насаждения: исходная (до рубки) проектируемая (после рубки)

| Состав насаждения |        | Возраст по породам |        | Высота по породам |        | Диаметр по породам |        | Количество деревьев по породам, шт./га |        | Сомкнутость (полнота G) по породам |        | Подрост: состав, возраст, высота (шт/га) |        |
|-------------------|--------|--------------------|--------|-------------------|--------|--------------------|--------|--|--------|------------------------------------|--------|--|--------|
| исх.              | проект | исх.               | проект | исх.              | проект | исх.               | проект | исх.                                   | проект | исх.                               | проект | исх.                                     | проект |
| 1                 | 2      | 3                  | 4      | 5                 | 6      | 7                  | 8      | 9                                      | 10     | 11                                 | 12     | 13                                       | 14     |
| 5Е                | 7Е     | 38                 | 38     | 12                | 15     | 12                 | 16     | 944                                    | 850    | 0,8                                | 0,6    | -  | -      |
| 2Кл               | 1Кл    | 40                 |        | 16                | 15     | 16                 | 16     | 260                                    | 120    |                                    |        |  |        |
| 2Лп               | 2Лп    |                    |        | 18                | 16     | 18                 | 18     | 160                                    | 120    |                                    |        |  |        |
| 1Б                | +Б     | 40                 |        | 20                | 16     | 20                 | 16     | 52                                     | 12     |                                    |        |  |        |
|                   |        |                    |        |                   |        |                    |        |  |        |                                    |        |  |        |

3. Этапы и сроки проведения работ, учета и оценки их результатов

рубка-2-3 квартал 2024 года, осмотр-4 квартал 2024 года

4. Основные характеристики мероприятий по уходу за лесами

4.1. Интенсивность рубки в % от исходного запаса (полноты или количества) 30%

4.2. Объем вырубаемой древесины по породам (на 1 га), в т.ч. при прокладке

4.3. технологических коридоров 20 куб.м; в.т.ч. Ель-8 куб.м, Липа- 4 куб.м, Береза – 4 куб.м, Клен -4 куб.м

4.4. Сумма площади сечений \_\_\_\_\_

4.5. Минимальная сомкнутость крон 0,5

5. Описание технологий выполнения работ с указанием выполняемых технологических операций, последовательности их выполнения по элементам лесосеки (технологические полосы, волоки, технологические (погрузочные) пункты \_\_\_\_\_

Установка знаков безопасности, прорубка технологической сети.

Валка деревьев под углом 45 град на волок бензопилой, обрубка сучьев на волоках топором или бензопилой, трелевка трактором МТЗ- 82 за комель, раскряжевка на эстакаде . вывозка древесины самопогрузчиком, очистка лесосеки.

Директор ГБУ «Мамадышский лесхоз» Салахов Р.И. \_\_\_\_\_

дата: 6.06.2023г.



# СХЕМА

## расположения лесных насаждений

Местоположение: Мамадышское лесничество, Кляушское участковое лесничество, квартал: 33, выдел: 31, лесосека: 1, делянка: 1.  
 Масштаб: 1:10000. Магнитное склонение: 0°.  
 Площадь: 3,0000 га.

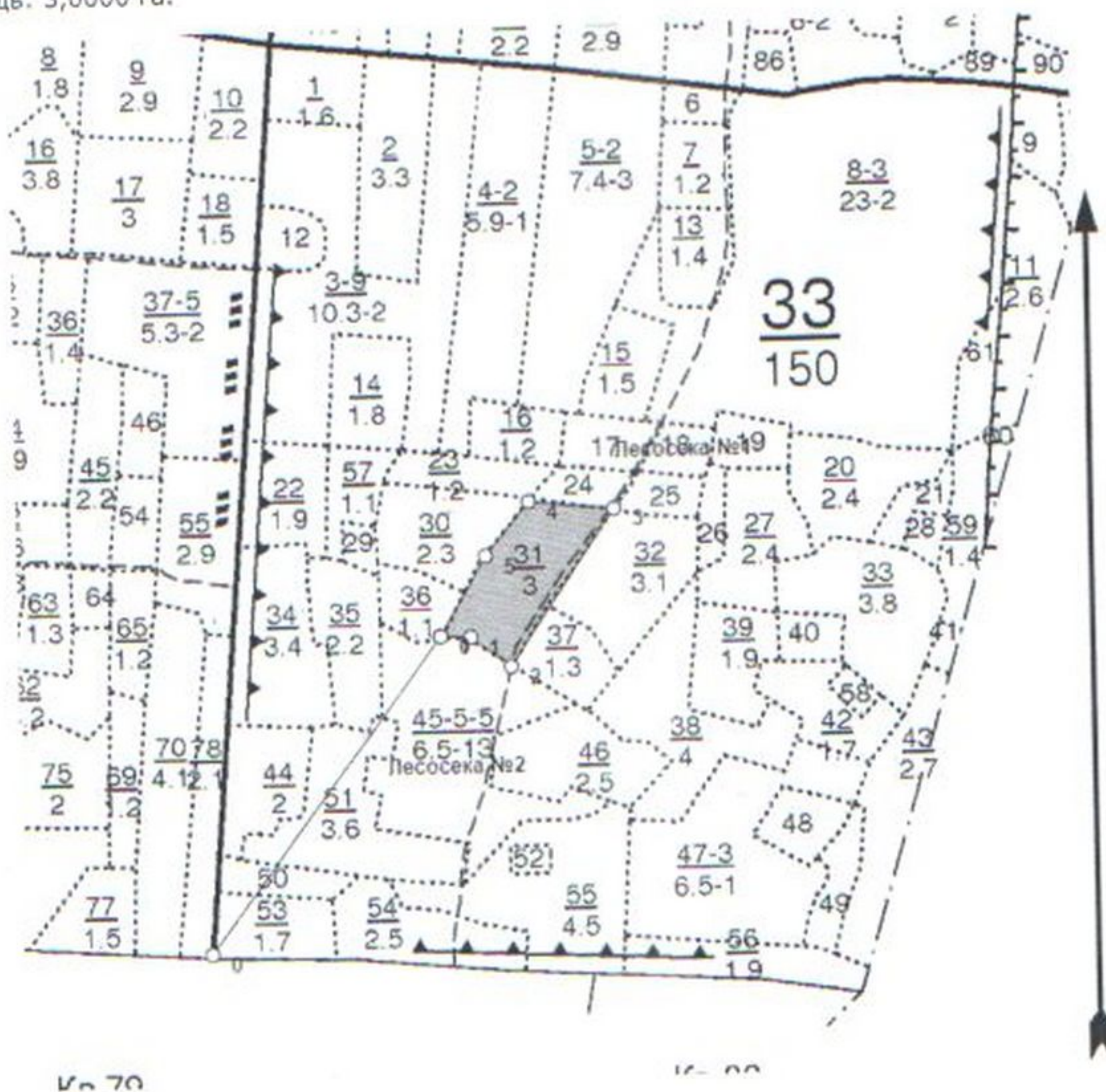

- Лесосека №1, площадь: 3,00, га

| NN    | Румбы (азимуты) линий | Промеры, м | NN    | Румбы (азимуты) линий | Промеры, м |
|-------|-----------------------|------------|-------|-----------------------|------------|
| 0 - 1 | ЮВ, 87°30' (92°30')   | 45.2       | 3 - 4 | СЗ, 84°00' (276°00')  | 128.5      |
| 1 - 2 | ЮВ, 53°00' (127°00')  | 75.2       | 4 - 5 | ЮЗ, 39°00' (219°00')  | 104.3      |
| 2 - 3 | СВ, 34°00' (34°00')   | 283.2      | 5 - 0 | ЮЗ, 30°00' (210°00')  | 139        |

- Привязка

| NN    | Румбы (азимуты) линий | Промеры, м | NN    | Румбы (азимуты) линий | Промеры, м |
|-------|-----------------------|------------|-------|-----------------------|------------|
| 0 - 1 | СВ, 37°00' (37°00')   | 584.8      | 1 - 0 | , 0°00' (0°00')       |            |

Чертил: